VANDANS info
AMTLICHE MITTEILUNGEN
28. Oktober 2020/Nr. 22
Für den Inhalt verantwortlich: Bgm. Florian Küng
gemeinde@vandans.at
Parteienverkehr Hauptverwaltung: Mo-Fr 8 bis 12 Uhr
Bürgerservice: Mo-Fr 7 bis 13 Uhr
Telefon: 05556 / 72 720 - 0 Fax: DW 33
www.vandans.at

Gemeinde

Sitzung der Gemeindevertretung

Am Donnerstag, 29. Oktober, findet die nächste Gemeindevertretungssitzung statt.

Aufgrund der derzeitigen COVID-Verschärfungen ist die Sitzung nicht öffentlich und es entfällt die Bürgerfrage-Stunde. Wir bitten um Ihr Verständnis. Die Tagesordnung ist auf der Digitalen Amtstafel und auf der Amtstafel im Gemeindeamt ersichtlich.

e5-Heizraumcheck-Aktion

Die Gemeinde Vandans unterstützt einen Heizraumcheck mit der Hälfte der Kosten.

Noch bis zum 1. Dezember läuft die Aktion. Interessierte Bürger können sich beim Energieinstitut online anmelden oder das ausgefüllte Anmeldeformular bei der Gemeinde abgeben. Die Energieberater kommen nach Terminvereinbarung vor Ort. Nach Abschluss der Beratung und Ausstellung des klimaaktiv-Protokolls erfolgt die Rechnungsstellung an die Bürger mit 140 Euro. Mit dem Zahlungsbeleg holt sich der Bürger die Förderung von 70 Euro bei der Gemeinde ab.

INFO: Energieinstitut
✆ 05572 / 31202-112
verena.ender@energieinstitut.at
www.energieinstitut.at/e5-Heizraumcheck

Danke für den Blumenschmuck

Blumen sind die schönen Worte und Hieroglyphen der Natur, mit denen sie uns andeutet, wie lieb sie uns hat. (Johann Wolfgang von Goethe)

Herzlichen Dank an alle Vandanserinnen und Vandanser für die wunderschöne Blumenpracht, welche auch heuer wieder in den Gärten, an den Balkonen sowie in den öffentlichen Anlagen sowohl Einheimische, wie auch Besucher und Gäste erfreut hat.

Heizkostenzuschuss

Bis 19. Februar 2021 kann der Heizkostenzuschuss für die Heizperiode 2020/21 beim Gemeindeamt, Hauptverwaltung, in der Zeit von 8 bis 12 Uhr, beantragt werden.

Bitte beachten Sie die Höchstgrenze des monatlichen Nettoeinkommens. Sämtliche Einkommen sind mittels aktuellen Unterlagen nachzuweisen. Der Heizkostenzuschuss beträgt pro Person/Haushalt einmalig 270 Euro.

Sei schlau – vermeide Wärmestau!
Heizkörper müssen die Wärme frei an die Raumluft abgeben können. Deshalb dürfen sie nicht durch Vorhänge oder Möbel verstellt werden. Eine zusätzliche Dämmung der Wand hinter dem Heizkörper ist in vielen Fällen sinnvoll.

e5 energieteam vandans

Weitere Informationen rund um energieeffiziente Maßnahmen und zu den e5-Gemeinden finden sie unter www.e5-vorarlberg.at

Schneeräumung

Gut ausgerüstet und verlässlich bietet

Wachter Tiefbau

die Schneeräumungen für die Saison 2020/21 an. Gerne erstellen wir ein Angebot.

Interessenten melden sich unter:

office@wachtertiefbau.at
✆ 0699 / 17 42 43 00

bezahlte Anzeige

Inhalt

Gemeinde Seite 1
Gemeinde - Rech&Gesetz - Recycling - Senioren Seite 2
Bericht - Feuerweihr - Kindergarten und Schulen Seite 3
Aktuelles - Kirche - Veranstaltung - Termine Seite 4

Gemeinde

Verkauf von Grundstücken der Gemeinde

In den Ortsteilen „Scheibenkopf“ und „Obere Bündta“ verkauft die Gemeinde Vandans nachstehende voll erschlossene Baugrundstücke:

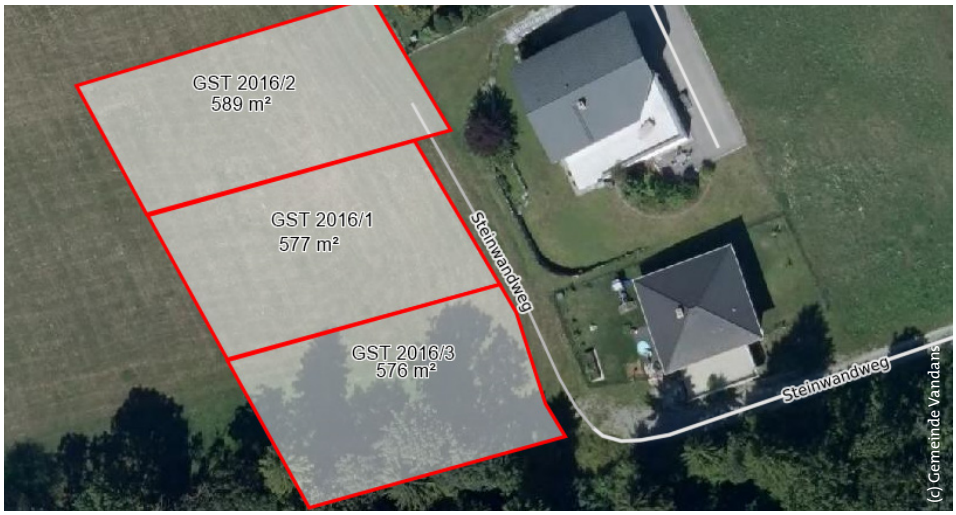

- Grundstück Nr. 2016/1, 577 m² (Scheibenkopf),
- Grundstück Nr. 2016/2, 589 m² (Scheibenkopf),
- Grundstück Nr. 2016/3, 576 m² (Scheibenkopf),
- Grundstück Nr. 1249/11, 546 m² (Obere Bündta),
- Grundstück Nr. 1249/13, 547 m² (Obere Bündta).

Der Kaufpreis beträgt 300,00 Euro/m².

Die Gemeinde Vandans möchte die kontinuierliche gemeindliche Entwicklung unter Anknüpfung an eine gewisse Ortsgebundenheit und Teilhabe der Einwohner an der örtlichen Gemeinschaft fördern. Insbesondere soll ein Wegzug von jungen Familien aufgrund begrenzter und leistbarer Baugrundstücke verhindert oder zumindest eingeschränkt werden. Die Gemeinde Vandans beabsichtigt daher, der ortsverbundenen Bevölkerung unter sozialen Gesichtspunkten Baugrundstücke zur Eigennutzung zur Verfügung zu stellen.

Um für die Vergabe größtmögliche Gerechtigkeit gewähren zu können, wurden Kriterien zur Vergabe der oben angeführten Grundstücke ausgearbeitet. Es ist nur ein Ankauf jeweils eines Grundstückes pro Antragstellung zulässig. Personenmehrheiten (z.B. Eheleute) werden dabei wie ein Antragsteller behandelt. Die Bewerbung kann jedoch auf mehrere Grundstücke abgegeben werden. Das Antragsformular mit den Vergabekriterien ist im Gemeindeamt (Hauptverwaltung) erhältlich. Ansuchen sind im verschlossenen Umschlag mit der Aufschrift „Ausschreibung gemeindeeigene Baugrundstücke“ an das Gemeindeamt Vandans, 6773 Vandans, Dorfstraße 26, bis spätestens 31. Dezember 2020 zu richten.

Recht&Gesetz

Rechtsberatung

Am Montag, 2. November 2020 findet um 18 Uhr wieder eine Rechtsberatung statt.

Rechtsanwalt Dr. Günter Flatz berät Sie im Sitzungszimmer des Gemeindeamtes in der Zeit von 18 bis 19 Uhr.

Recycling

Problemstoff- und Elektrogerätesammlung

Bei der kürzlich stattgefundenen Sammlung konnten wieder Problemstoffe und gebrauchte Elektrogeräte beim Gemeindebauhof abgegeben werden.

Danke an das Team vom Gemeindebauhof für die reibungslose Abwicklung sowie an die Bevölkerung für die rege Inanspruchnahme dieser Aktion zur ordnungsgemäßen Entsorgung von Problemstoffen.

Senioren

Seniorenausflug

Alle zwei Jahre organisiert die Gemeinde einen Seniorenausflug.

Heuer wäre ein solcher wieder auf dem Programm gestanden. Leider kann jedoch aufgrund der COVID-Situation dieses Jahr kein Seniorenausflug stattfinden. Wir hoffen wieder auf einen gemeinsamen Ausflug im nächsten Jahr.

bezahlte Anzeige

Hofladen Wonisch
Paldau/Steiermark
✆ 0664 635 15 28

Schinken- und Speckspezialitäten, saftige Karrees, herzhaft geräucherte Selch- und Stangenwürste, würzige Kümmelbraten, Brotaufstriche, steirisches Kürbiskernöl, hausgemachtes Kleingebäck

am 25.11.2020 von 16-18 Uhr am Vorplatz des Gemeindeamtes in Vandans

Bericht

DECUS-Lebensretterpreis für Bernhard Wagner und Sohn Lukas

Mit dem „DECUS“-Preis werden Ersthelfer geehrt, die Mut und Selbstlosigkeit in einer brenzligen Situation bewiesen haben.

Die Jury hat von den insgesamt 27 nominierten Ersthelferinnen und Ersthelfern vier Personen mit dem „DECUS“ ausgezeichnet. Zudem wurden zwei Sonderpreise für jugendliche Ersthelfer vergeben. Einer davon hat der 13jährige Vandanser Lukas Wagner erhalten, der beispielhaft die Rettungskette inklusive Hubschrauberlandung organisiert hat. Gratulation für dieses Engagement. Übrigens: Lukas Wagner traf bei der DECUS Verleihung auf seine Volksschullehrerin Frau Stefanie Keckeis, die ebenso lebensrettende Maßnahmen bei einem Brand geleistet hat.

Feuerwehr

Feuerlöscher-Prüfaktion

Die Ortsfeuerwehr Vandans bietet in Zusammenarbeit mit der Firma Kaufmann Brandschutztechnik eine Feuerlöscher Prüfaktion zum Preis von 10 Euro (inkl. Kleinteile) an.

Um möglichst sicher zu sein, dass ein Feuerlöscher im Ernstfall funktioniert, sollte er alle zwei Jahre überprüft werden. Sie haben Ende Oktober in Vandans Gelegenheit, Ihre Geräte überprüfen zu lassen. Übrigens wird die Firma Kaufmann an den Aktionstagen Feuerlöscher, Rauchmelder oder Löschdecken auch zum Kauf anbieten.
Die Abgabe erfolgt beim Feuerwehrhaus am

- Donnerstag, 29.10, zwischen 16 und 20 Uhr
- Freitag, 30.10., zwischen 9 und 12 Uhr bzw. 13 und 18 Uhr
- Samstag, 31.10., zwischen 8 und 12 Uhr

Bitte nutzen Sie diese Aktion zu Ihrer eigenen Sicherheit.

Kindergarten&Schulen

Aktuelles aus Kindergarten und Volksschule

Zum Auftakt des neuen Arbeitsjahres berichten die Bildungseinrichtungen von Vandans über Neuerungen.

Kindergarten:

Der Kindergarten Vandans startete am 17.9.2020 mit 61 Kindern, die in 3 Gruppen eingeteilt sind. Eine Gruppe davon wird wieder als Integrationsgruppe geführt. „Das Jahresthema „Wir retten die Zukunft“ wird fortgeführt, da noch viele Ideen vorhanden sind und wir die Wichtigkeit dieses Themas sehen“, so die Leiterin des Kindergartens Bettina Büsch.

Viele Experimente, Spiele, Lieder, Bilderbücher und anderes mehr wollen von den Kindern entdeckt werden. Die Öffnungszeiten des Kindergartens sind Montag, Mittwoch, Freitag von 7 bis 13 Uhr und Dienstag und Donnerstag von 7 bis 17 Uhr. Heuer gab es erstmals die Möglichkeit, den Vormittag mit Mittagessen zu buchen.

Dieses zusätzliche Angebot wurde von den Eltern sehr begrüßt und gerne angenommen. Das motivierte Pädagoginnenteam des Kindergartens freut sich, dass sie endlich wieder mit den Kindern arbeiten können. „Wenn man die Lebensfreude und das Lachen der Kinder hört, vergisst man für einen Moment die Schwere von COVID“, so Bettina Büsch.

Volksschule:

Schon zwei Wochen vor Schulbeginn war reges Leben im Volksschulhaus zu verspüren. 36 Volksschulkinder aus Gantschier, Lorüns und Vandans nahmen am Sommerschul-Projekt teil und bereiteten sich auf das neue Schuljahr vor.

Seit September werden in sechs Klassen 101 Schulkinder von einem engagierten LehrerInnenteam unterrichtet. Neu im Kollegium sind zwei Junglehrerinnen aus Tirol und Vandans.

Die SchülerInnen werden verlässlich bis 12.30 nach den Lehrplänen der Volksschule unterrichtet. Das Zusatzfach Englisch sowie der Schwerpunkt Informatik gehören zum Schulkonzept und unterstützen das Lernen in den MINT-Fächern (Mathematik, Informatik, Naturwissenschaft und Technik). Von Montag bis Donnerstag können die Schüler die Mittags- und Nachmittagsangebote bis 16 oder 17 Uhr wählen.

Dies nutzen in diesem Schuljahr 45 Kinder. Die Zusammenarbeit mit dem Verein Kinderbetreuung sowie der Musikschule Montafon hat sich sehr bewährt und wird auch in diesem Schuljahr fortgesetzt. Die Schule freut sich - trotz COVID-Einschränkungen - über die Arbeit mit den Kindern.

Aktuelles

Winterzeit ist Einbruchzeit

Die Polizei gibt Tipps zum Schutz Ihres Heims und Eigentums.

Leider kommt es in der dunklen Jahreszeit immer wieder vermehrt zu Einbrüchen. Mit folgenden Maßnahmen können Sie jedoch Ihr Eigentum besser schützen. Durch gezielte mechanische und elektronische Maßnahmen wird der Widerstand für Einbrecher massiv erhöht. Die Polizei gibt folgende Tipps weiter:

- Legen Sie ein Eigentums- bzw. Inventarverzeichnis an
- Schmuck- und Kunstgegenstände fotografieren
- Mieten Sie bei längerer Abwesenheit Bankschließfächer
- Sparbuch und Losungswort getrennt aufbewahren
- In den Abendstunden Zeitschaltuhren verwenden
- Installieren Sie Außenlichter
- Hochwertige Schlösser und Zylinder einbauen lassen
- Schließen Sie Fenster, Terrassen- und Balkontüren
- Keine Wohnungsschlüssel im Außenbereich verstecken
- Räumen Sie weg, was Einbrechern nützen könnte (Leitern, Kisten)
- Sorgen Sie im Winter für Schneeräumung

Kirche

Allerheiligen und Gefallenenehrung

Die derzeitige Corona-Situation lässt einen gemeinsamen Gräberbesuch mit Gräbersegnung an Allerheiligen sowie auch eine Gefallenenehrung heuer leider nicht zu.

Mit Wehmut verkündet Pfarrer Tinkhauser, die Absage des gemeinsamen Gräberganges. „Bitte besuchen Sie Ihre Verstorbenen zum Zeitpunkt ihrer Wahl“, so der Pfarrer. Auch ein gemeinsames Gedenken der Gefallenen ist derzeit nicht möglich.

Vandalismus in der Kirche

Erschreckend empfindet Pfarrer Tinkhauser die Vorkommnisse in der Pfarrkirche.

Wiederholt wurde bemerkt, dass beim „Kerzenständer“ sowie beim „Weihwassertisch“ wüste Beschädigungen und Zerstörungen getätigt wurden. „Kleine Weihwasserflaschen wurden auf den Klinkerboden geworfen. Gebetskerzen wurden mitsamt den Bechern angezündet, Papierzettel entzündet. Scherben, Unordnung und wüste Verunreinigungen sind die Folge“, Pfarrer Tinkhauser fehlen die Worte. „Bitte helfen Sie mit, dass unsere Kirche ein Ort des Gebets und des Friedens ist. Achten wir „metnand of üsre Kircha“, so der Aufruf des Priesters.

Kinderbetreuung Vorarlberg

BetreuerInnen/PädagogInnen für die Mittags- und Nachmittagsbetreuung gesucht; Einsatzorte: VS Schruns, VS Vandans, VS Tschagguns

Ihre Aufgaben: Betreuung von Kindern im Alter von 6 bis 10 Jahren in der Mittagspause bzw. am Nachmittag; Mitarbeit in der pädagogischen Planung sowie Durchführung und Einhaltung der Konzepte

Bewerbungen nimmt Mag. Gabriele Königbaur, Regionalleitung Schülerbetreuung entgegen:

g.koenigbaur@kibe-vlbg.at
✆ 05522 / 71 84 03 38

Veranstaltung

Anmeldungen zum Nikolausbesuch

Der Nikolausbesuch kann für Freitag, 4. und Samstag, 5. Dezember 2020 vereinbart werden.

Anmeldungen werden bis 29.11.2020 berücksichtigt. Zu „Coronazeiten“ muss der Nikolausbesuch unter folgenden Bedingungen stattfinden:

- max. 10 Personen in der Wohnung
- mindestens 1,5 Meter Abstand zwischen Nikolaus, Knecht Ruprecht und den zu Besuchenden
- Gesang und Musizieren reduzieren
- Halten des Nikolausstabes durch Kinder muss entfallen
- Geschenke müssen verpackt sein
- falls Krankheitssymptome vorliegen, bitte Besuch absagen
- Lüften während und nach dem Besuch

Gustav und Monika Schreiber freuen sich über Anmeldungen und danken für Ihr umsichtiges Planen und Ihre Eigenverantwortung.

INFO: Nikolaustelefon
✆ 0664 939 16 97
✆ 0660 870 24 67
schreiber.gustav@gmx.at

Termine

Mo 02.11. Rechtsauskunft 18h
Mi 25.11. Hofladen Wonisch 16h
So 29.11. Anmeldung Nikolaus
Fr 04.12. Nikolausbesuch
Sa 05.12. Nikolausbesuch

Feuerlöscherüberprüfung
- Donnerstag, 29.10. zwischen 16 und 20 Uhr
- Freitag, 30.10. zwischen 9 und 12 Uhr bzw. 13 und 18 Uhr
- Samstag, 31.10. zwischen 8 und 12 Uhr

- Bis 1.12. Heizraumcheck
- bis 31.12. Baugrundstücke
- bis 19.02.2021 Heizkostenzuschuss