



REGIONALE FREIZEIT-

UND INFRASTRUKTUR

Jahresrückblick 2005

WARUM Regionale Zusammenarbeit?



- Bestehende Infrastruktureinrichtungen von Gemeinden verursachen hohe jährliche Abgänge
- Fortbestand kleiner Infrastruktureinrichtungen gefährdet
- Freizeitinfrastrukturen (besonders für Kinder und Jugendliche) sind nicht ausreichend vorhanden
- Zusammenarbeit der Gemeinden ist bereits in Ansätzen vorhanden
- Zusammen kann mehr bewegt und finanzielle Mittel effizienter genutzt werden
- Verbesserung der Kommunikationsflüsse
- Identität der Region eher schwach ausgeprägt

Zielsetzung



- Schaffung eines **gemeinsamen, entscheidungsfähigen** und **marktwirtschaftlich orientierten Managements** mit kurzen Entscheidungswegen
- Professionelle **Kooperation und Koordination** von vorhandenen Freizeit- und Infrastruktureinrichtungen
- Strategische Planung und Errichtung neuer Infrastruktureinrichtungen
- Konzept zur **gemeinsamer Finanzierung** von Projekten unter Nutzung aller Ressourcen und Synergieeffekte
- Die **Stärkung der gesamten Region** (Kultur, Wirtschaft, heimische Produkte, usw.) und Identitätsbildung („Wir-Gefühl“)

RFI-Beitritt Schlins



19.12.2005

Mag. (FH) Sabine Riedesser

Derzeitige Gesellschaftsstruktur

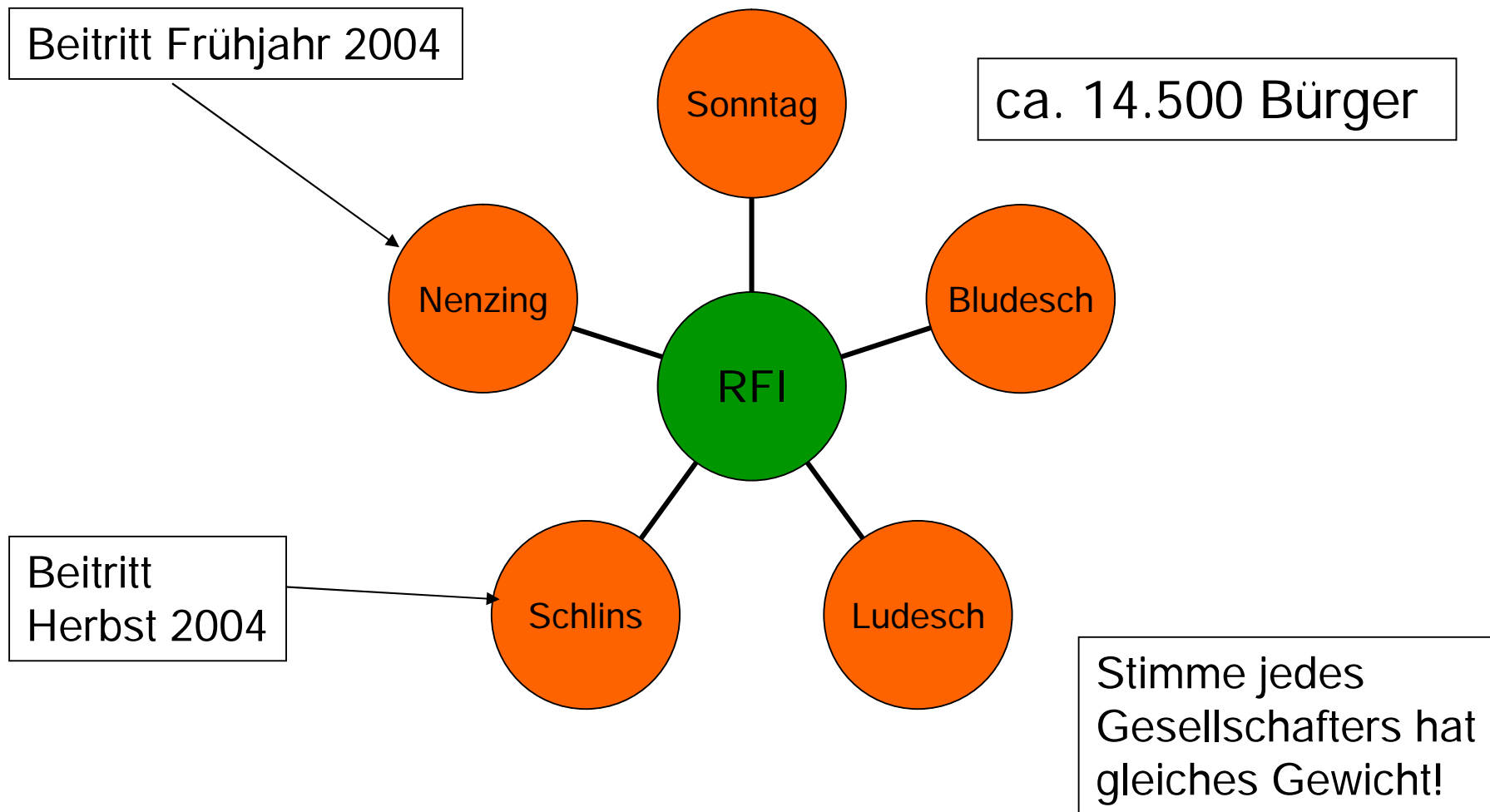

Organisation

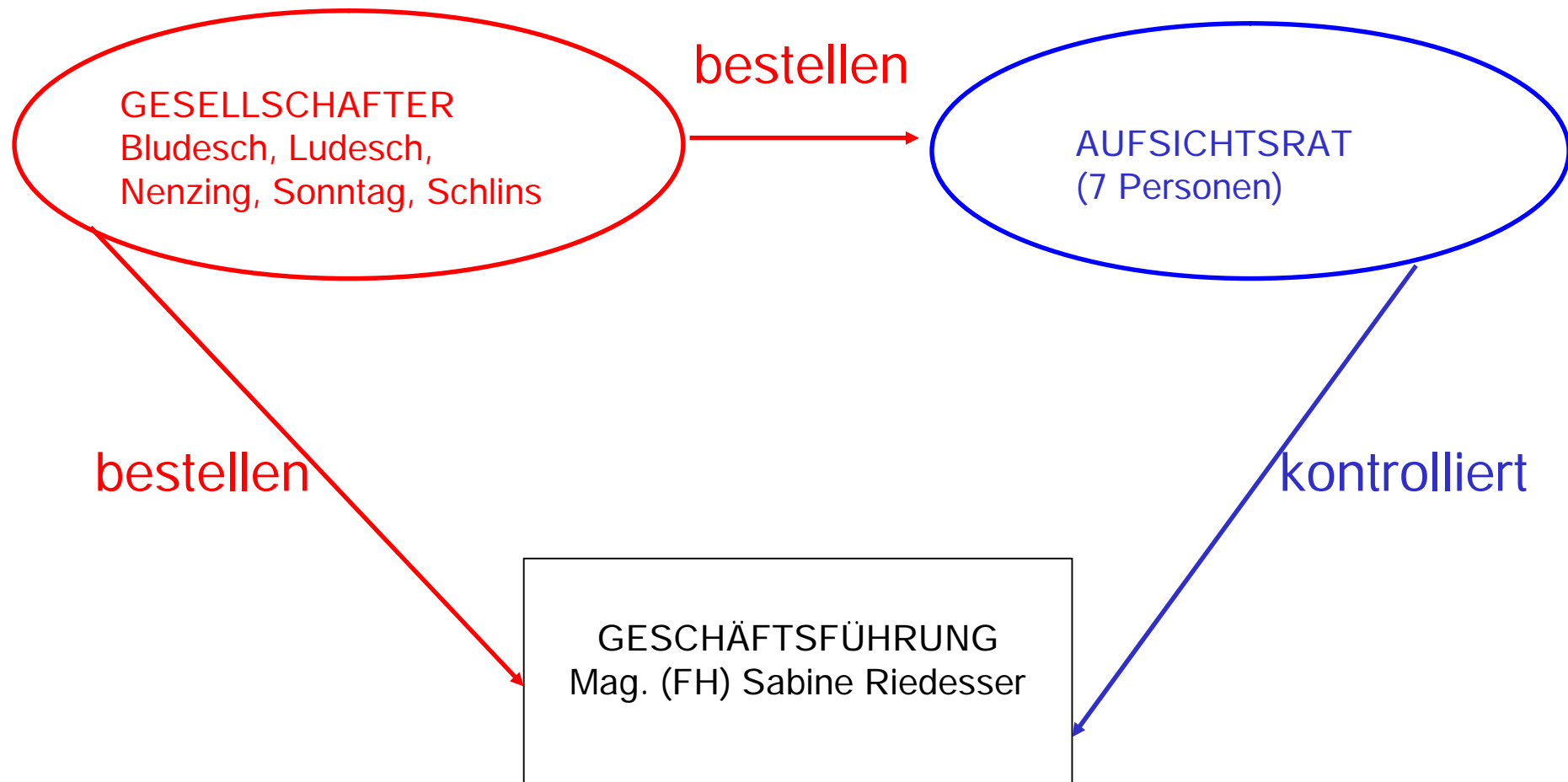

Aufgaben



- Konzeption und Vermarktung RFI-Freizeitpass
- Vermarktung und Verwaltung RFI-Gutschein
- Unterstützung der Vereine bei regionalen Veranstaltungen (Sport, Kultur, ...)
- Betrieb Freibad in Nenzing
- Beratungsfunktion bei den Großwalsertaler Seilbahnen Sonntag-Stein
- Strategische Planung neuer Freizeitinfrastruktur-einrichtungen (z.B. Freizeitzentrum Walgau)

Meinungsumfrage 12/2004

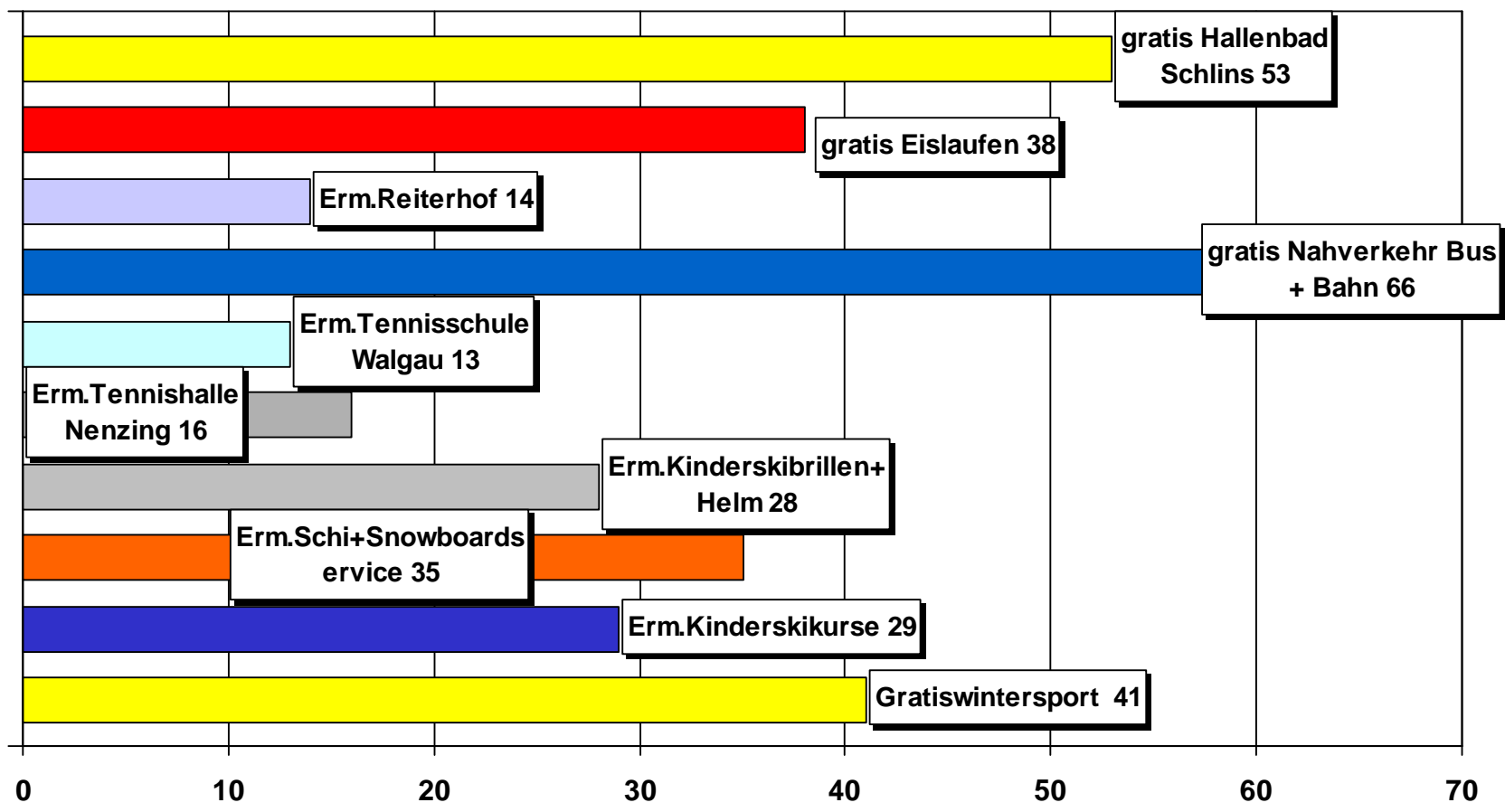

FREIZEITPASS NACH KARTENTYP



REGIONALE FREIZEIT-
UND INFRASTRUKTUR

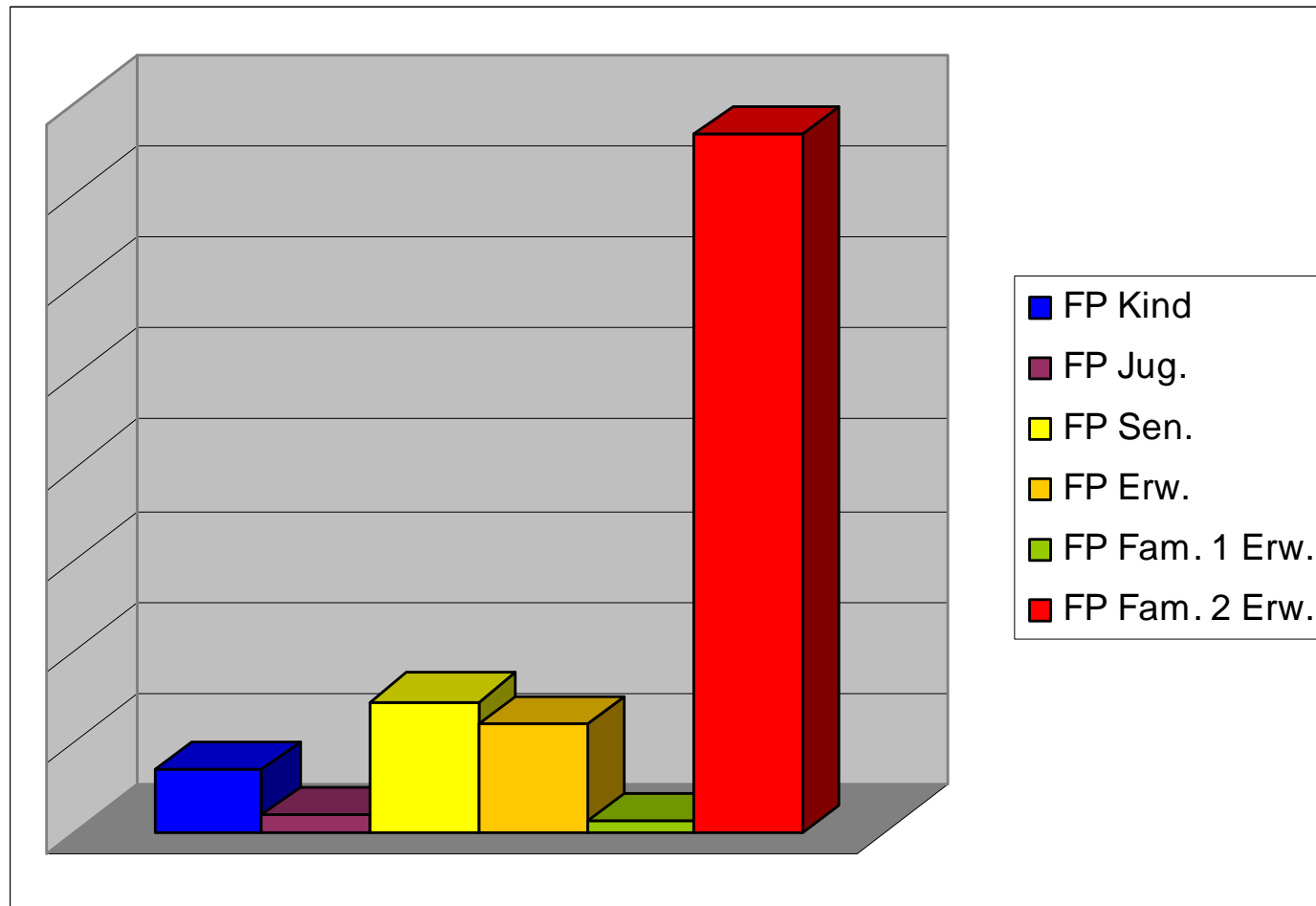

FREIZEITPASS NACH GEMEINDEN



REGIONALE FREIZEIT-
UND INFRASTRUKTUR

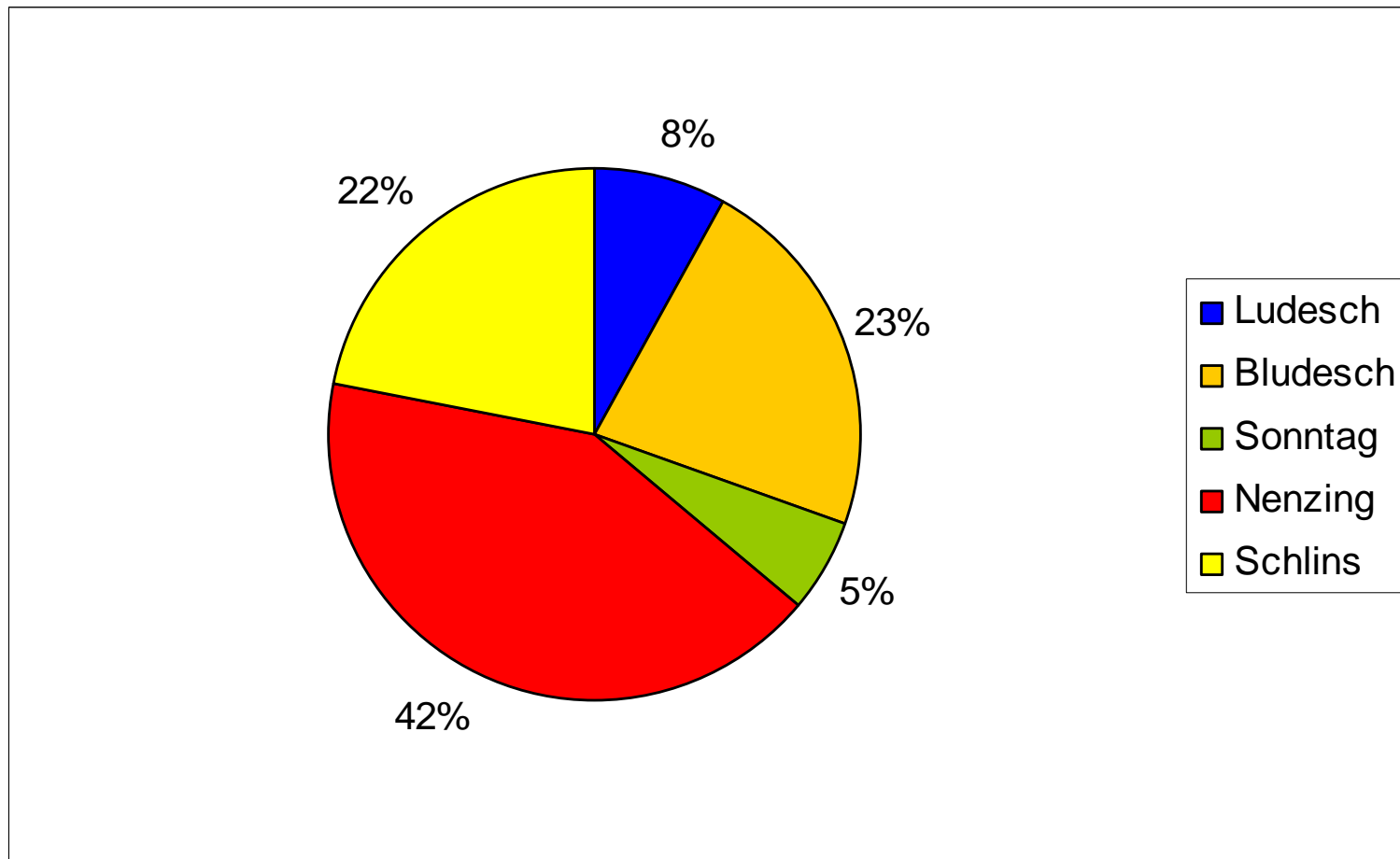

RFI-Aktionen 2005



- Volksschulen:
 - Gratis Eislaufen für alle Volksschulkinder im Rahmen des Schulsports (Thüringen oder Nüziders)
 - Freizeitgutscheine für Volksschulkinder (Skifahren oder Baden)
- Langlaufloipen in den Gemeinden Schlins, Bludesch und Ludesch
- RFI-Kinderfilmnachmittag im Rahmen der Alpinale 2005
- Unterstützung diverser Kulturveranstaltungen

RFI-Projekte 2005



- Initiative zur Förderung des Breitensportes:
Erstes von der NWO zertifiziertes Nordic Walking Zentrum in Ludesch
- Projekt zur strategischen Planung zukünftiger Freizeitinfrastrukturen:
Walgaubad Nenzing
- Präsentationen für Gemeinden 2005
 - Thüringen
 - Schnifis, Düns, Dünserberg, Röns

RFI-FREIZEITPASS WINTER 05/06



Preise:

| | |
|--|----------|
| Kinder (Jg. 1999 – 1990) | € 84,-- |
| Jugend (Jg. 1987 – 1989) | |
| Lehrlinge/Studenten | € 104,-- |
| Senioren Damen ab Jg. 1946 | |
| Herren ab Jg. 1941 | |
| Invalide ab 70% | € 144,-- |
| Erwachsene | € 164,-- |
| Familien (1-2 Erwachsene und alle Kinder bis Jg. 1990) | € 204,-- |

Tolle Gratisangebote mit dem Freizeitpass

Weitere Vorteile mit dem Freizeitpass

Öffentlicher Personenverkehr gratis nützen

Seilbahnen Sonntag-Stein, Tel. 05554/5281
www.seilbahnen-sonntag.at
Wochenendbetrieb 08.12. – 11.12., 17.12. – 18.12. und 24.03 – 26.03. 31.03. – 02.04. durchgehender Betrieb vom 23.12. – 19.03. und 07.04. bis 17.04. jeweils von 9:00 – 17:30 Uhr
07.01. bis 16.04. Samstags und Sonntags 9:00 – 18:30 Uhr

Schilifte Raggal, Tel. 05553/304

Schilifte Tschardund mit Nachtschilaf
Tel. 0699/10211616

Schilifte Gurtis, Tel. 05522/51199

Schilift Bazora, Tel. 05522/53371 oder 0664/7973659

Seilbahn Schnifisberg, Tel. 05524/5161
www.schnifis.at
02.12. – 31.03. Freitag bis Sonntag 10:00 – 12:00 und 13:00 – 17:00 Uhr
Während der Schulferien täglicher Betrieb ab 01.04.2006 Dienstag bis Sonntag 10:00 – 12:00 und 13:00 – 18:00 Uhr

Eislaufanlage Nüziders (überdacht), Tel. 0664/7648930
01.11. – 28.02. täglich von 14:00 – 22:00 Uhr

Eislaufanlage Thüringen, Tel. 05550/2211
03.12. – 28.02. täglich von 14:00 – 17:00 und Mi, Fr. u. Sa 19:30 – 21:30, So 10:00 – 12:00 Uhr

Hallenbad Jupident Schlins (außer Sauna)
Tel. 05524/8271-312
Dienstag und Freitag 17:30 – 20:30
Mittwoch 15:00 – 17:00
Samstag 15:30 bis 19:30 Uhr
Semester- und Osterferien geöffnet

Langlaufloipen in der Region (Ludesch, Bludesch, Nenzing, Schlins und Sonntag) bei entsprechender Schneelage

10,00 Euro Ermäßigung auf Kinderschikurse bei den Schivereinen
Schiclub Beschling, WSV Bludesch, WSV Ludesch, WSV Nenzing, WSV Schlins, WSV Sonntag

Walgautennishalle Nenzing, Tel. 0664/1300182
www.tennishalle.nenzing.net
3,00 Euro Ermäßigung / Stunde, täglich von 8:00 – 24:00 Uhr

Hier erhalten Sie 50% Ermäßigung
Operette „Gräfin Mariza“ von Emmerich Kálmán
Unterhaltungsgruppe Ludesch, weitere Infos unter www.ugl.at
Platzreservierungen unter Tel. 0664/4616300 und 05550/22690, Aufführungen Blumenegghalle Ludesch am 05. 12., 13., 19., 20., 26. und 27.11.2005

Nordic Walking Zentrum Ludesch
Schnupper-, Grund- und Intensivkurse bei NWO geprüften Instruktoren, **Kursbuchung:** Melitta und Josef Ortner, Thüringen, **Tel. 05550/2287**, Brigitte Tomaselli und Luzia Egger-Stürz, Nenzing, **Tel. 0650/5100072** oder **0650/9013013**

Schneeschuhwandergebiet Sonntag-Stein, Tel. 05554/5281
geführte Schneeschuhwanderungen und Schneeschuhe zum Ausleihen, www.seilbahnen-sonntag.at

Hier erhalten Sie 20% Ermäßigung
Hundeschlittenfahrten, Husky-Team Bludesch, Tel. 0664/8212837
Schi- und Snowboardservice, Sport Noldi Ludesch
Tel. 05550/23859
Reiterranch Nenzing, Wohlgenannt Jeanette, Tel. 0664/1748724

Hier erhalten Sie 10% Ermäßigung
Walgau Tennisschule, Tel. 0664/1319760
"Erlebnis Pferd" Creativio Drei-Lindenhof Sonntag, Tel. 05554/5156
"flight connection", Schnifis Tandemflüge, www.fca.at, Tel. 0664/1415166

Hier erhalten Sie 5% Ermäßigung
Bäckerei Ammann Ludesch, **Werkstätte der Caritas** Ludesch, **RFI-Lädele** Bludesch und **Erlebnissenerei Sonntag**

Gültig von Montag bis Freitag ab 7:45 Uhr und Samstag, Sonntag sowie Feiertage ganztägig

72 Feldkirch – Frastanz – Nenzing – Bludenz
73 Feldkirch – Frastanz – Satteins – Bludenz
74 Frastanz – Gurtis
75 Satteins – Düns – Schnifis – Thüringerberg
75a Nenzing – Dünserberg / Älpele
76 Schlins – Nenzing – Bludenz
77 Thüringen – Fontanella – Damüls
77a Sonntag – Buchboden
78 Thüringen – Raggal – Marul – Sonntag / Seilbahn

ÖBB Feldkirch - Bludenz

Fahrplanauskunft Landbus Kundenservicebüro Blumenegg
Tel. 05550/21733

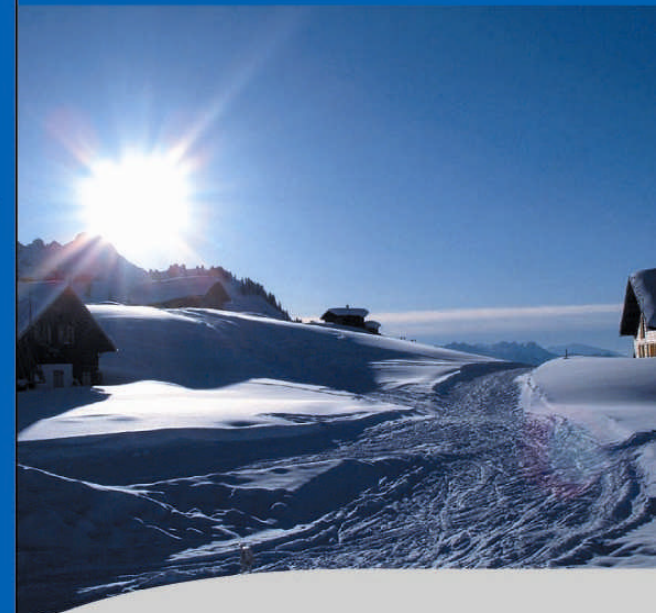

19.12.2005

Mag. (FH) Sabine Riedesser

RFI

REGIONALE FREIZEIT-
UND INFRASTRUKTUR



19.12.2005

Mag. (FH) Sabine Riedesser



REGIONALE FREIZEIT-

UND INFRASTRUKTUR

Hauptstrasse 28, 6719 Bludesch
Tel. 05550/22690
Fax 05550/2269
sabine.riedesser@rfi.at